Motorradfahrer bei Selbstunfall verletzt

St. Peter/GR. Der 44-jährige Motorradfahrer fuhr am Donnerstag (03.08.17) kurz vor 11 Uhr hinter einem weiteren Motorradfahrer in Richtung Arosa. - Kapo GR/PN

Auf der Schanfiggerstrasse ist es am Donnerstagmorgen zu einem Motorradunfall gekommen. Der Lenker wurde schwer verletzt. (Bild: Kapo GR)

https://www.gr.ch/DE/institutionen/verwaltung/djsg/kapo/aktuelles/medien/2018/Seiten/201807012.aspx

Hier ist ein Unfallschwerpunkt, der im Endeffekt nur Motorradfahrer über die Brüstung wirft.

Wetter war trocken, wie aus dem Polizeibild hervorgeht.

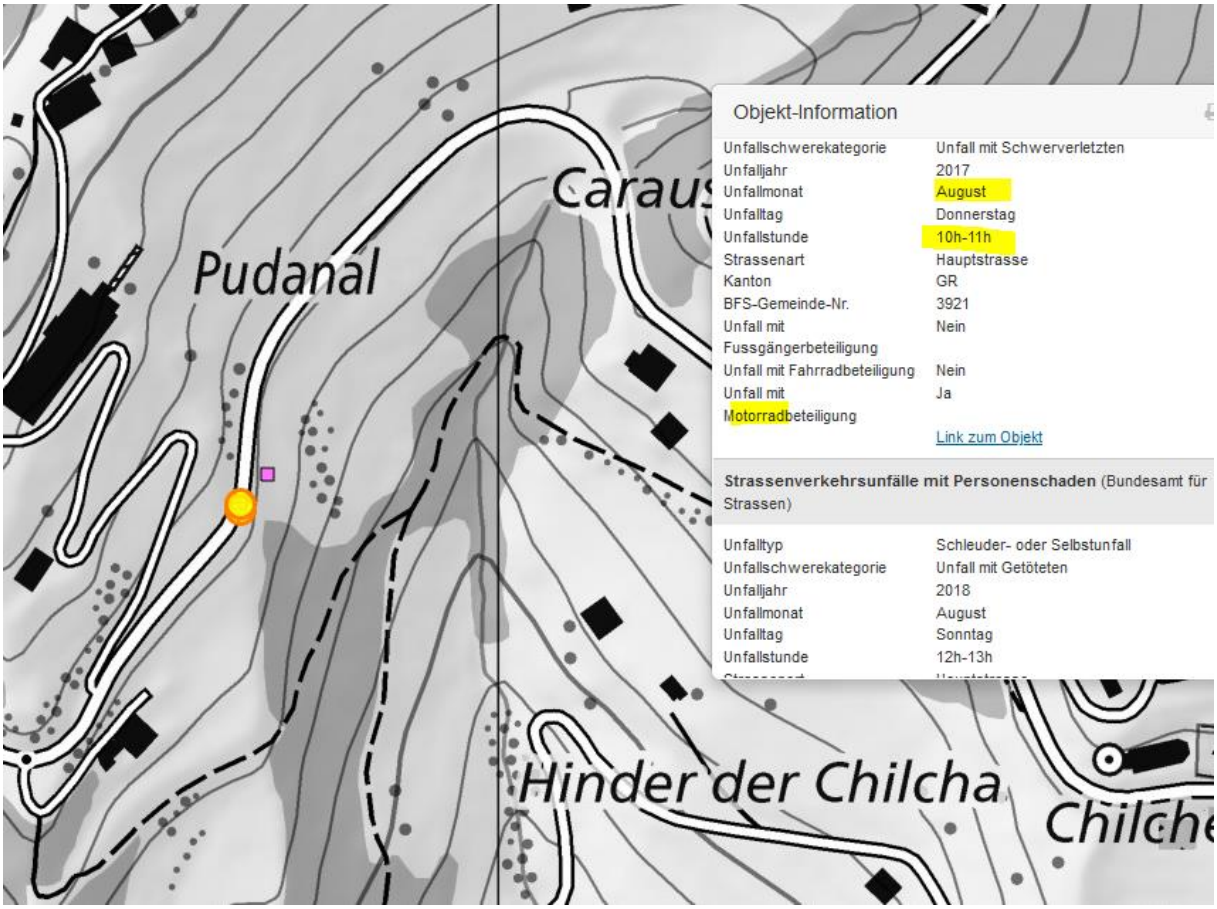

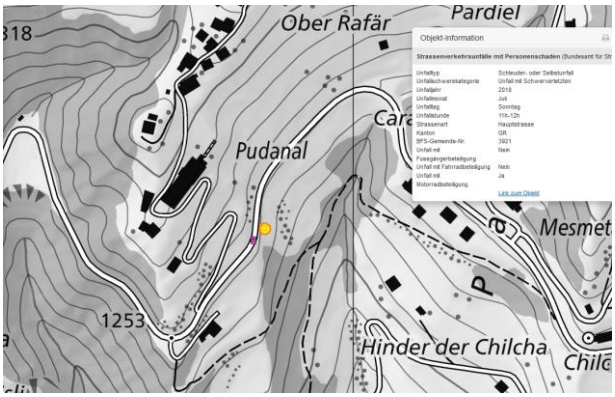

Sender von unten, Peist, hat keinen Einfluss hier:

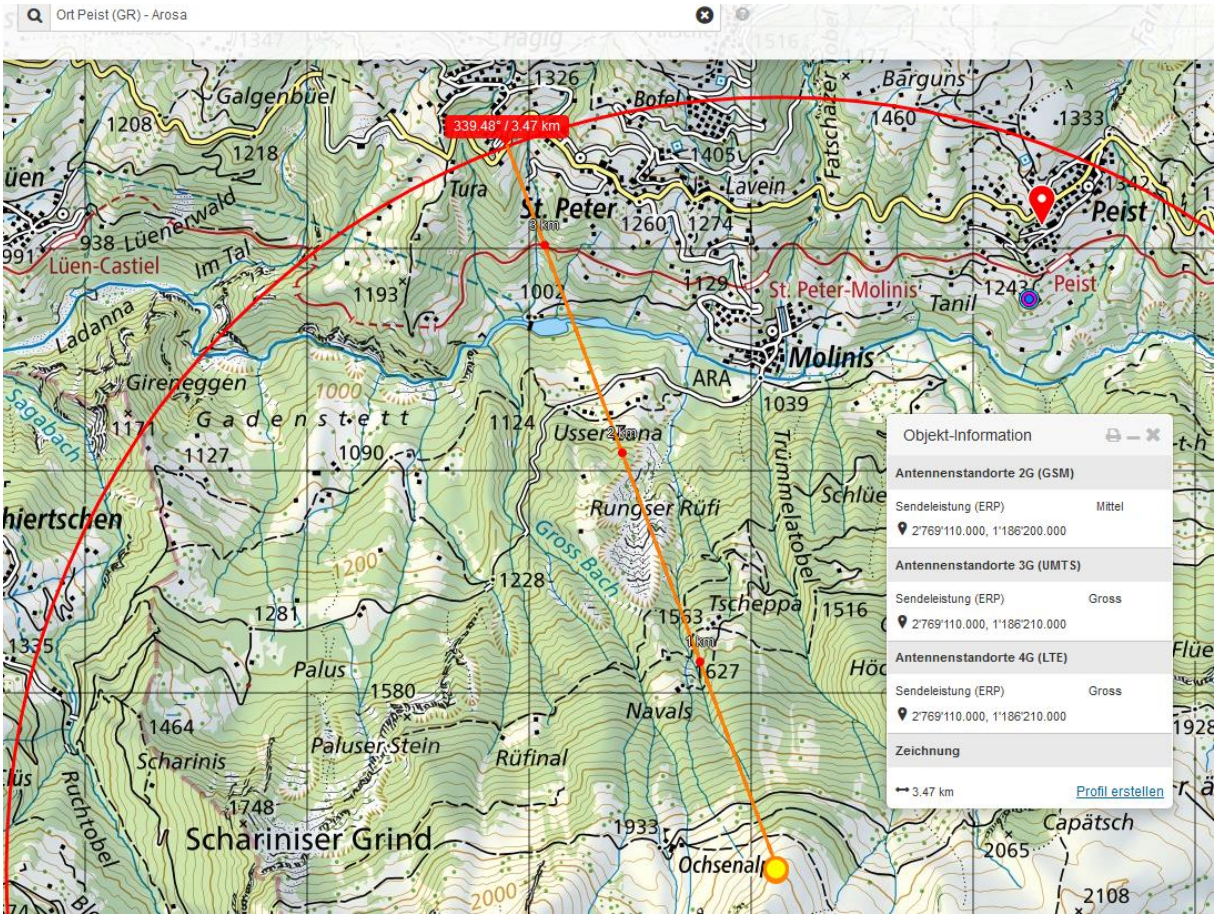

Der Sender ist hier nicht sichtbar, steht aber an der Flanke über dem Wald oberhalb der Ochsenalp

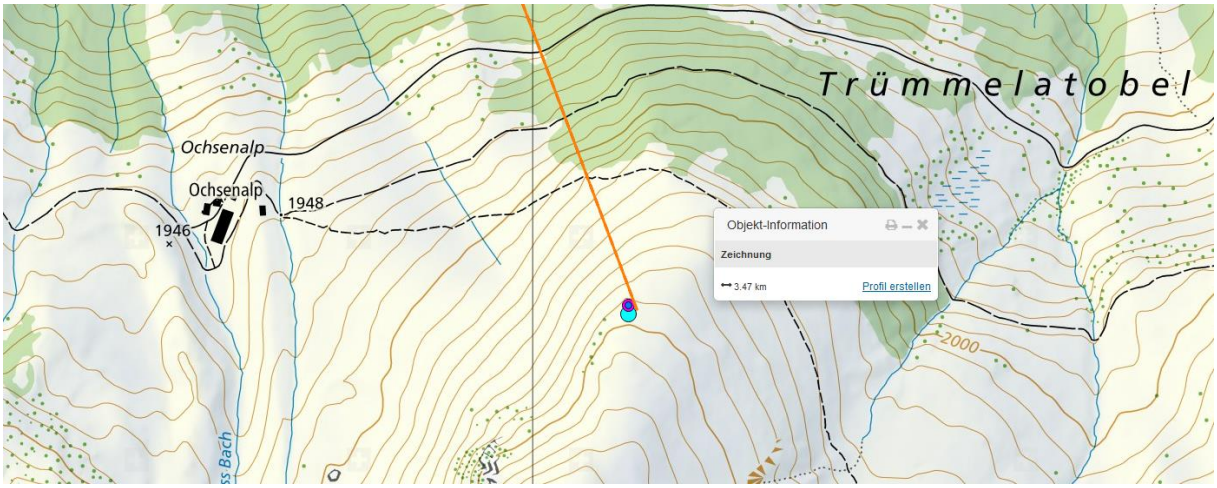

Der erschliessende Standort ist von der gegenüberliegenden Bergspitze, der Ochsenalp. Ein Gebirgsstandort, der alle 3 Betreiber versammeln wird, die hier mit einer Hauptstrahlrichtung nach St.Peter und die ganze Südflanke strahlen. Die Elevation wird auf die Höhe von St.Peter eingestellt sein, mit einem downtilt von ca -8°:

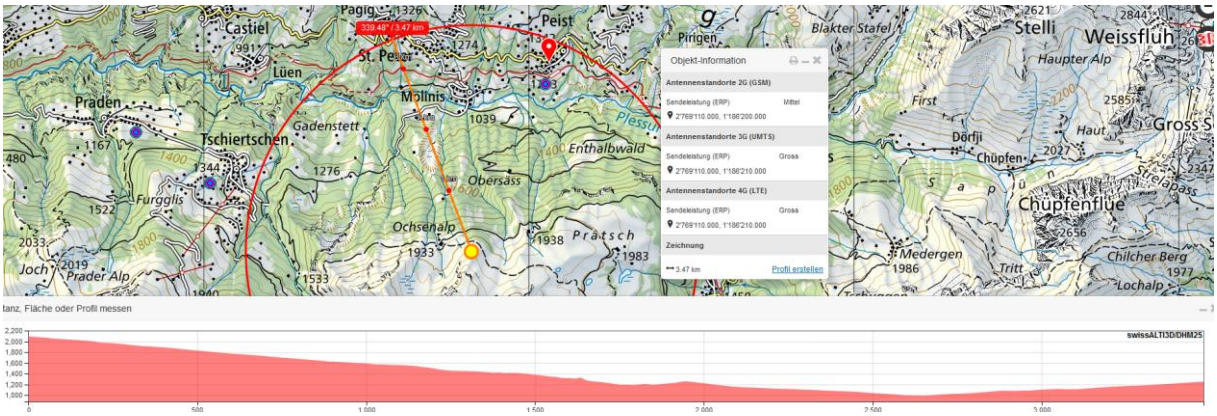

Zum Verständnis der neurologischen Abläufe bei solchen Unfällen:

Niels Kuster et al. **NFP 57** http://www.snf.ch/SiteCollectionDocuments/nfp/nfp57/nfp57_synthese_d.pdf
Mobilfunk bewirkt Veränderungen der Hirnströme

«Der unklare Unfall in der Verkehrsmedizin» (AGU-Seminar 2015) Dr. Ulfert Grimm Fachbereich Verkehrsmedizin Institut für Rechtsmedizin St.Gallen http://agu.ch/1.0/pdf/agu-seminar15.pdf

«Wirkungen des Mobil- und Kommunikationsfunks» Eine Schriftenreihe der Kompetenzinitiative zum Schutz von Mensch, Umwelt und Demokratie e.V.

https://www.diagnose-funk.org/publikationen/dokumente-downloads/kompetenzinitiative-broschuerenreihe

Wirkungen von Elektrosmog auf Verkehrsunfälle: https://www.hansuelistettler.ch/elektrosmog/elektrosmog-im-verkehr/studie